

Talavera Cultural

TALAVERA DE LA REINA

DICIEMBRE 2021 - ENERO 2022

ORGANISMO
AUTÓNOMO LOCAL
DE CULTURA





INDICE

Ballet.....	3
Magia.....	4
Danza.....	5
Musical.....	6, 9
Infantil.....	7
Música.....	7, 8
Flamenco.....	10
Circo.....	11
Museo Etnográfico.....	12
Cine Club Mariana.....	13
Bibliotecas.....	13, 14, 15, 16
Exposiciones.....	17, 18

Próximamente en enero...



YACIMIENTO ARQUEOLÓGICO | CENTRO DE INTERPRETACIÓN

La Domus del Hospital: Los Templos Romanos de Caesaróbriga

Centro Cultural Rafael Morales

Lunes a sábado | 10 a 14 horas | 17 a 21 horas



Lunes 6 | Teatro Palenque | 19:00 horas



EL CASCANUECES

El Cascanueces, es un ballet de dos actos, originalmente coreografiado por Marius Petipa y Lev Ivanov con una partitura de Piotr Ilyich Tchaikovsky. El libreto es una adaptación del cuento de Hofmann «El Cascanueces y el Rey Ratón». Se estrenó en el Teatro Mariinsky de San Petersburgo, el 18 de diciembre de 1892, en sesión doble con la ópera de Tchaikovsky, Iolanta.

El Ballet Nacional Ruso se funda en 1989, cuando el legendario solista del Teatro Bolshoi de Moscú, Sergei Radchenko intenta realizar su visión de una compañía que reuniera a los elementos más clásicos de las grandes compañías de Ballet Kirov y Bolshoi en una nueva compañía de ballet independiente dentro del marco del ballet clásico ruso. Los principales bailarines de toda Rusia forjan, bajo dirección de Radchenko una emocionante compañía escenificando y poniendo en escena nuevas producciones de clásicos atemporales como Giselle, Don Quijote, Paquita y Carmen.

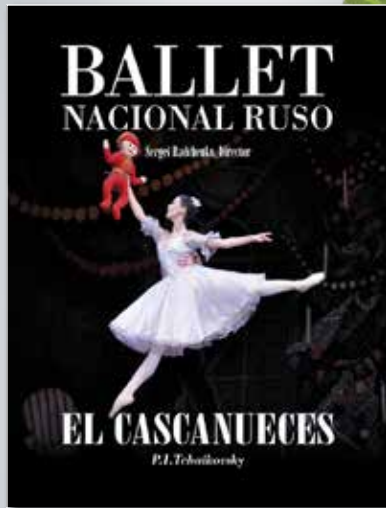

Música: Piotr Tchaikovsky

Libreto: Ernst Theodor Amadeus Hoffmann

Coreografía: Marius Petipa

Escenografía: Ballet Nacional Ruso

Dirección: Sergei Radchenko

Duración: 90 minutos

Butacas: 18€ **Anfiteatro:** 15€



Dossier



Sábado 11 | Teatro Palenque | 20:30 horas

VOILÁ!! Estefanía Galera

Estefanía es una de las magas más reconocidas en el panorama mágico nacional.

En los últimos años ha recorrido los mejores festivales de nuestro país.

Trabaja como maga residente en el **Magic Museum by Yunke** de Peñíscola, y además hemos podido verla como Semifinalista en la última edición de **Got Talent España**.

En este espectáculo veremos un repaso y el resultado de experiencias mágicas a lo largo de su carrera.

Un espectáculo en el que el público podrá recorrer sus emociones y hacer que el tiempo se pare. Números musicales, participativos e incluso grandes ilusiones que harán que pases una velada inolvidable.

Un espectáculo divertido y dinámico apto para todos los públicos.

Y Voilá!!

Porque todo lo que sueñes puede ser posible.

Duración: 60 minutos

Butacas: 12€ **Anfiteatro:** 8€



YouTube



Domingo 19 | Teatro Palenque | 19:00 horas

MAYUMANA CURRENTS

Mayumana Currents fue creado para el Festival de la Luz de Jerusalén y está inspirado en la disputa histórica que mantuvieron los dos empresarios e inventores Thomas Alva Edison (creador de la corriente continua) y Nikola Tesla (corriente alterna, que se utiliza hasta hoy). De acuerdo con esa temática el grupo incluye sonidos electrónicos sumados a la percusión que realizan el espectáculo.

Basado en aquella "Batalla de las Corrientes" de finales del siglo XIX, en el escenario se presenta a pura danza y percusión un verdadero viaje de dos sectores enfrentados, ambos con estéticas artísticas diferentes que muestran lo que parece una disputa dialogada con luces y sonidos propios.

El grupo tiene una trayectoria de 20 años de actividad, con más de 156.000 exhibiciones y 4.000 espectadores en más de 20 países alrededor del mundo. Desde el año 1995 el grupo (que comenzó con 4 miembros y en la actualidad cuenta con más de 800 artistas de todos los puntos del planeta) ha estado constantemente de gira.

Director\creator Boaz Berman

Música Boaz Berman\Dan Keenan

Coreografía Mayumana

Intérpretes Tayla-Jade Bedser, Tal Dossier

Levy, Saggie Gorfung, Omri Fils, Daniel Azoulay, Reut Rotem-Kagan, May Alfi, Omer Lavi, Ido Shtadler, Rotem Hirsh, Itamar Dari, Hadas Nestel, Adi Shalev, Hedyah Tahar, Daniel Azoulay y Maya Bar-Yaakov.

Duración: 85 minutos

Butacas: 18€ **Anfiteatro:** 15€



Domingo 26 | Teatro Palenque | 19:00 horas

WE LOVE ROCK

Tras el éxito obtenido con WE LOVE QUEEN, Extresound producciones, Planeta Fama e Yllana afianzan su alianza en una nueva andadura homenajeando a los grandes himnos del Rock más internacional.

We love Rock es un espectáculo-concierto-tributo que parte de la mirada de un locutor de radio -un navegante de las ondas-, haremos un emotivo viaje por algunos de los temas míticos que han alimentado la memoria colectiva de generaciones y generaciones de amantes de la buena música.

Un espectáculo made in Yllana en el que el humor, la música, la diversión, la nostalgia, la fantasía y la participación del público (a 33, 45 ó 2000 revoluciones por minuto), harán las delicias de quienes han dedicado buena parte de su vida a trascender el tiempo y el espacio pegados a una radio, a un tocadiscos, o conformando su lista del Spoty para compartirla.

Tres voces, una banda de rock, cuatro bailarines y un vasto océano de sensaciones por delante.

Si te gustó We love Queen, no te puedes perder We love Rock.

Dirección: Yllana

Producción: Extresound y Planeta Fama

Actor principal y cantante: Enrique Sequero

Cantantes principales: José Pardial e Irene Alman

Músicos: Jorge Ahijado, José Miguel Martínez, Sergio González, Jaime Gutiérrez

Bailarines: Irán Alegría, Basem Tomas, Zaira Buitrón y Sara Salaberry

Duración: 90 minutos

Butacas: 20€ **Anfiteatro:** 15€

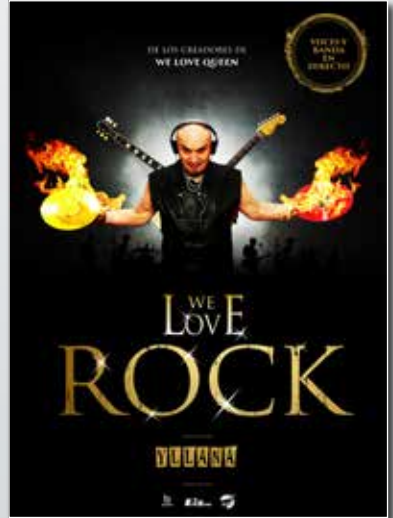

Martes 28 | Teatro Palenque | 18:00 horas

SHERLOCK HOLMES Y EL CUADRO MÁGICO

Un musical en 3D



Hace unos años, un lunes algo muermo, poco antes del almuerzo, sonó el teléfono de Sherlock Holmes. La mo-fletuda Condesa de Nata se había quedado patidifusa ante un medio robo: sí, su cuadro preferido todavía estaba en su sitio, pero los colores se habían esfumado. Sherlock y Watson observaron las huellas, la ventana, los cristales rotos, chuparon un poco la pipa, volvieron a observarlo todo, una vez más, pero con la lupa... y nada. No se enteraron de que estaban ante un cuadro mágico hasta que se pusieron las misteriosas gafas rojas y azules. Con ellas puestas, todo se transformó y pudieron atravesar el lienzo, para entrar en un mundo único. ¿Conseguirá Sherlock Holmes resolver el caso antes de llegar al blanco y negro? ¿Quién será, en realidad, la niña del cuadro? ¿Le sentará bien la falda a Moriarty cuando se disfrace de la abuela Joroña? Todas las respuestas, en el teatro.



Dirección: Mamen Mengò

Texto y Letras: Josep Mollà Música

Original: Francis J.

Formato original de Trencadís Producciones & Idea123

Intérpretes: Anthony Senén, Edgar Moreno, Andrea Rodríguez

Duración: 80 minutos

Butacas: 8€ **Anfiteatro:** 5€



Dossier

Jueves 30 | Teatro Victoria | 21:00 horas

RUFUS T. FIREFLY

Banda liderada por **Víctor Cabezuelo** y **Julia Martín-Maestro** es ya, pese a la juventud de sus componentes, considerada de culto dentro del panorama independiente de nuestro país. Su energía y sonido profundamente sofisticado huye de lo evidente y construye en cada producción y directo un ambiente de magia y rock con deslices hacia una psicodelia pulcra y altamente adictiva.

El 26 de noviembre ha estrenado su nuevo disco, **El largo mañana** (Lago Naranja Records, 2021), que han estado presentando en directo en salas y festivales de todo el país antes de su lanzamiento.

Butacas: 10€ **Anfiteatro:** 8€



Sábado 1 enero | Teatro Palenque | 19:00 horas CONCIERTO DE AÑO NUEVO

Voz y emoción a ritmo de vals ORQUESTA SINFÓNICA DE TALAVERA- OST

Después del rotundo éxito del concierto **Inspiración española** el pasado 24 de octubre con el que la **OST** abrió su nueva temporada, la orquesta talaverana vuelve al escenario del Teatro Palenque de la ciudad para ofrecer el concierto más esperado del año. En esta ocasión, junto a la magia de grandes obras de repertorio orquestal y sin olvidar los grandes clásicos de los conciertos de año nuevo, la orquesta contará con las maravillosas voces de la Mezzosoprano Pilar Belaval y la Soprano Teresa García que con su elegancia y delicadeza completarán un programa cargado de fuerza y emoción.

Directora: Beatriz Gutiérrez

Orquesta: 45 músicos

Duración: 90 minutos

Butacas: 12€ **Anfiteatro:** 8€



Programa



Viernes 17 | Teatro Palenque | 20:30 horas

CONCIERTO DE NAVIDAD

Banda de Música de Talavera

www.bandamusicatalavera.es

La Banda de Música de Talavera nos ofrecerá su tradicional Concierto de Navidad con un variado repertorio y la colaboración de algunos músicos y cantantes talaveranos que harán la delicia de todos los asistentes, un preámbulo ideal para las fiestas navideñas.

Dirige: Juan Ignacio Teruel Torres

Precio único: 5€



Domingo 2 enero | Teatro Palenque | 18:00 horas

EL REY LEÓN-EL TRIBUTO

Hay películas y canciones que han pasado a la historia y que atraen la curiosidad del espectador en todo el mundo. Gracias al musical de Madrid, El Rey León es, sin duda, la referencia del momento. Por ello, tras nuestra experiencia en La Gran Vía de Madrid con otros shows, con espectaculares voces y gran puesta en escena, queremos llevar sus temas musicales por toda España con... El Rey León, El Tributo. La Compañía Onbeat ha realizado temporada en la Gran Vía de Madrid con gran éxito, siendo hoy una de las mejores Compañía de España en espectáculos familiares. La interacción con el público, las espectaculares voces en directo, una gran puesta en escena y atractivas coreografías; además de una presentación muy divertida con nuestros maestros de ceremonia, aseguran una experiencia inolvidable en este concierto. Podrán escuchar todos de los temas del Rey León 1, 2 y 3, algunos jamás cantados en España. Se trata de un concierto único con dos maestros de ceremonia a modo de presentadores, cuatro cantantes y cuatro bailarines, además de una jirafa de tres metros. Con unas voces de alta calidad en directo, un vestuario muy cuidado y con la totalidad de las canciones de las películas de El rey León 1 y 2 y alguna del 3; está considerado el mejor tributo de El Rey león en España, avalado por el éxito en más de 40 ciudades en sus primeros meses de gira.

Elenco

Dilla: Rafa Chaves, Fran Caparrós, Daniel Aragón

Flo: Fátima Padial, Paula Cuesta

Simba: Rodrigo Castillo, Jose Carlos Palao

Nala: Ángeles Vela, Irene Amparo

Scar: Cristina López, Irene Amparo

Girafa: Álvaro López

Bailarinas: Vero Moreno, Leire García, Carmen Vargas, Valentina Urbano

Dirección Artística: Antonio Martín

Dirección, guión y producción: Antonio Martín Regueira

Duración: 80 minutos

Butacas: 10€ **Anfiteatro:** 8€

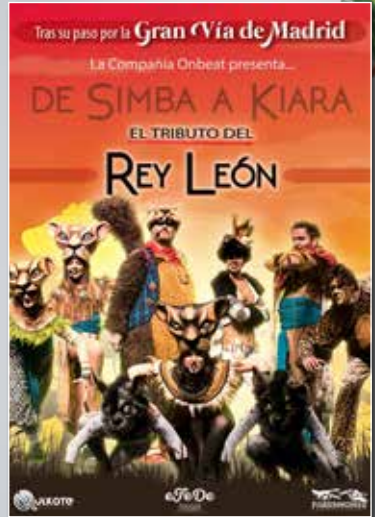

Martes 4 enero | Teatro Palenque | 20:30 horas

5ª ZAMBOMBA FLAMENCA

La **Zambomba** es la expresión más grande de la Navidad Jerezana y se constituye en el principal argumento en el que se sustenta la convivencia y la participación inherentes a estas fiestas, según se viven en Jerez. Los vinos de la tierra, la repostería tradicional y los villancicos “aflamencados” son los ingredientes de las zambombas que en estos días se celebran por cualquier rincón de la ciudad. Los orígenes de esta peculiar fiesta navideña se localizan en las convivencias que se organizaban en los patios de las casas de vecinos, donde se compartía viandas, vinos y cantes cuyas letras y ritmos formaban parte de la cultura popular. Pero en Jerez, la mezcla de esos compases tuvo en el flamenco su hecho diferenciado. Así, hoy en día, la zambomba jerezana es seña de identidad de esta tierra. Además desde el 2.015 se aprobó la declaración de la zambomba de Jerez como bien de interés Cultural, al considerarse “una de las expresiones culturales navideñas de mayor interés etnológico de la comunidad autónoma”. Esta declaración reconoce el valor turístico y cultural de la zambomba como una de las principales señas de identidad de Jerez y de toda Andalucía.

Duración: 75 minutos

Butacas: 12€ **Anfiteatro:** 8€



Sábado 8 enero | Teatro Palenque | 19:30 horas

YOLO. YOU ONLY LIVE ONCE

YOLO. You Only Live Once; sólo se vive una vez.

YOLO es un canto a la vida a través del circo y de la música. YOLO es un grito de lucha que nace de lo más profundo de uno mismo para inundar el escenario y llenar el patio de butacas de ilusión. YOLO es ese empujón que necesitamos para comenzar a construir nuestros sueños. YOLO es un espectáculo de circo para todos los públicos lleno de energía, fuerza y ritmo. YOLO habla de las diferentes realidades que nos encontramos en el camino, poniendo especial énfasis en el apoyo del grupo, de los iguales.

YOLO es una propuesta arriesgada que marcará la diferencia en la exploración de nuevos lenguajes.

Queremos que YOLO suponga una revolución en el espectador.

YOLO es, y pretende ser, el sueño de alguien hecho realidad.

Premios FETEN 2019 al Mejor Espectáculo de Gran Formato y Mejor Espacio Sonoro
Premio de las Artes Escénicas de la Generalitat Valenciana 2019 al Mejor Espectáculo de Circo

Espectáculo Recomendado por la Red Nacional de Teatros

Duración: 70 minutos

Precio único: 9€



Dossier





MUSEO ETNOGRÁFICO

De martes a domingo

Horario de mañana: 10:00 a 14:00 y de 17:00 a 19:00 horas

Domingos de 10:00 a 14:00 horas

Lunes cerrado

Entrada gratuita

Teléfono Museo Etnográfico 925814903



GYMKHANA

Viernes 3 | 21:00 horas

Descubre el Secreto de los Jerónimos

CICLO CONFERENCIAS | PROGRAMA CULTURAS VIAJERAS

Viernes 17 | 21:00 horas | Sala permanente del museo

Conferencia. Un viaje en busca de la Navidad: Jerusalem



TALLER INFANTIL DE NAVIDAD

28, 29 y 30 | 11:00 horas

Navidad por capas: teatrillos navideños del primer recinto amurallado de Talavera.

Los talleres de arquitectura de **MIMAIA; Aprender jugando** buscan repensar nuestro entorno inmediato con las manos, desde la educación infantil hasta el instituto, experimentando la arquitectura, el patrimonio y el paisaje mediante juegos de reflexión-construcción.

Por grupos, se monta un tramo del puzzle de murall. Reconocemos el conjunto, y compartimos con ellos un resumen de la historia del patrimonio arquitectónico que tenemos delante, y un relato navideño ambientado en dichos espacios. A partir de ahora se trabajará individualmente. Cada niño tiene que elegir un momento del relato compartido con ellos, y construir esa parte en un teatrillo de papel. Al término de la construcción, cada niño enseña su teatrillo, y lo dejamos expuesto en el punto del conjunto histórico que corresponda.

De 7 a 12 años. 12 niños por sesión.

Duración: 90 minutos.

Imparte: MIMAIA



CINE-CLUB MARIANA

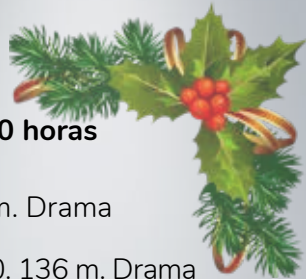

Centro Cultural Rafael Morales | Martes 19:00 horas
Cine de Estreno

Martes 14

Una gran mujer, de Kantemir Balagov. Rusia. 2019. 130 m. Drama

Martes 21

El olvido que seremos, de Fernando Trueba. Colombia. 2020. 136 m. Drama biográfico

Entrada gratuita para abonados, 3€ no abonados

Centro Cultural Rafael Morales | Miércoles 19:00 Horas
Cine Clásico

Miércoles 1

Bienvenido Mr. Marshall, de Luis García Berlanga. España. 1961. 84 m. Comedia

Miércoles 15

Esta tierra es mía, de Jean Renoir. EE.UU. 1943. 103 m. Drama

Miércoles 22

El mundo sigue, de Fernando Fernán Gómez. España. 1963. 118 m. Drama

Entrada libre hasta completar el aforo máximo permitido

PROGRAMACIÓN EN LAS BIBLIOTECAS

BIBLIOTECA MUNICIPAL JOSÉ HIERRO



SALA INFANTIL

Viernes 10 | 17:00 h. Taller de cristalización. Para 1º, 2º y 3º de primaria.

Inscripciones a partir del 1 de diciembre a través del correo infantilbjh@gmail.com desde las 09:30 h. Los correos que entren antes de esta hora no serán atendidos.

Viernes 10 | 18:30 h. Taller de iniciación a la cartografía, ¡A la búsqueda de la Isla del Tesoro! Para 4º, 5º y 6º de primaria.

Inscripciones a partir del 1 de diciembre a través del correo infantilbjh@gmail.com desde las 09:30 h. Los correos que entren antes de esta hora no serán atendidos.

SALA ADULTOS

Viernes 17 | 19:30 h. Salón de actos. Presentación del poemario, Con los ojos bien cerrados, de Mónica Gabriel y Galán.

Sábado 11 | 10:00 h. Taller de diorama*I, En el salón de la familia Bennet, impartido por Angélica Vázquez.

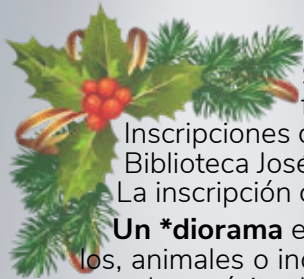

Sábado 18 | 10:00 h. Taller de diorama II, En el salón de la familia Bennet, impartido por Angélica Vázquez.

Inscripciones desde el 1 de diciembre en el mostrador de información de la Biblioteca José Hierro. A partir de 14 años. Plazas limitadas.

La inscripción comprende los dos sábados.

Un *diorama es un tipo de maqueta que muestra figuras humanas, vehículos, animales o incluso seres imaginarios, presentados dentro de un entorno y con el propósito de representar una escena del mundo real a una escala mucho más pequeña con todos sus detalles, colores y texturas.

CENTRO DE INTERNET

Jueves 16 | 16:30 a 20:30 h. Iniciación a la edición digital de imágenes.

Taller dirigido a todo tipo de público con el fin de iniciarlos en el mundo de la digitalización de imágenes. Aprendizaje a nivel medio de la herramienta de edición Fotor. Inscripciones desde el 11 de noviembre en el mostrador de información de la biblioteca o en el correo biblioteca.bjh@talavera.org

PROGRAMACIÓN BIBLIOTECA NIVEIRO ALFAR EL CARMEN

SALA JUVENIL-ADULTO

Viernes 10 y 17 | Taller presencial Bookface.

A partir de 14 años. Inscripciones a partir del 1 diciembre bpniveiro@gmail.com desde las 9:00 h.



SALA INFANTIL

Martes 14 | 18:00 h. Cuentos Locos y de Todo un Poco Especial Navidad.

Para niños a partir de 3 años. Inscripciones a partir del 3 diciembre bpniveiro@gmail.com desde las 9:00 h.

PROGRAMACIÓN DE NAVIDAD

BIBLIOTECA JOSÉ HIERRO

Se requiere inscripción previa a partir del 13 de diciembre a partir de las 09:30 horas en el correo infantilbjh@gmail.com.

Los correos que entren antes de esa hora no se tendrán en cuenta.

Se podrá inscribir a tres niños/as máximo por correo.

Un/a niño/a se podrá inscribir a dos actividades máximo.

La programación puede sufrir cambios de última hora.

27, 28, 29 y 30 | 11:00 h. Curso en línea Diseño de videojuegos, con Roblox Studio, con Xplorers 360. Sesiones virtuales para niñas y niños de 10 a 13 años.

Jueves 23 | 10:30 h. Animales con papel, cuentos y papiroflexia, con Javier Caboblanco. Para niñas y niños que cursen 1º, 2º y 3º de Primaria

12:00 h. Todo un mundo de papel, cuentos y papiroflexia, con Javier Caboblanco. Para niñas y niños que cursen 4º, 5º y 6º de Primaria.

Lunes 27 | 11:00 h. Taller de azulejería mudéjar de arista, con Pequeños Arqueólogos, para niñas y niños que cursen 4º de Primaria a 2º de la ESO.

18:00 h. Taller de cerámica medieval andalusí esgrafiada, con Pequeños Arqueólogos, para niñas y niños que cursen 4º de Primaria a 2º de la ESO.

Martes 28 | 18:00 h. Pon, gallinita, pon, bebecuentos con Légolas. Para bebés de 9 a 36 meses.

Miércoles 29 | 11:00 h. Taller musical para bebés, con Raquel Rodríguez. Para bebés de 12 a 36 meses.

12:00 h. Taller musical El camello Nico, con Raquel Rodríguez. Para niñas y niños de 3 a 6 años.

Jueves 30 | 11:00 h. Taller de manualidades navideño, con Isabel Rodríguez. Para niñas y niños de 6 a 8 años.

18:00 h. Taller de manualidades navideño, con Isabel Rodríguez. Para niñas y niños de 9 a 13 años.

Lunes 3 enero | 18:00 h. Mermelada Jam, Jam, espectáculo infantil con Tina Lorenzi. Para niñas y niños a partir de 3 años.

Martes 4 enero | 11:00 h. Un lobo, dos lobos, tres lobos, cuentacuentos infantil, con Volvoretta. Para niñas y niños a partir de 3 años.

Miércoles 5 enero | 11:00 h. Taller Jugando cuentos, especial Reyes, con Susana Tres Botones. Para niñas y niños entre 5 y 8 años



BIBLIOTECA NIVEIRO ALFAR EL CARMEN

Lunes 20 | 17:00 h. Taller adornos cerámica navidad, con Beatriz Muñoz. Adultos. Inscripciones en bpniveiro@gmail.com desde las 9:00 h.

Jueves 23 | 11:00 h. Taller Entre fogones anda el juego, con Mr. Vértigo. Niños 6 a 9 años. Inscripciones en bpniveiro@gmail.com desde las 9:00 h.

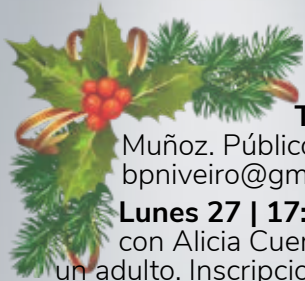

Lunes 27 y 28 | 10:00 h.

Taller adornos cerámica navidad, con Beatriz Muñoz. Público juvenil a partir de 12 años. Inscripciones en bpniveiro@gmail.com desde las 9:00 h.



Lunes 27 | 17:00 h. Bebecuentos Duende y la estrella, con Alicia Cuenteando. Niños 0 a 3 años acompañados de un adulto. Inscripciones bpniveiro@gmail.com desde las 9:00 h.

Lunes 27 | 18:00 h. Cuentacuentos Duende y la estrella, con Alicia cuenteando. Niños 4 a 7 años acompañados de un adulto. Inscripciones en bpniveiro@gmail.com desde las 9:00 h.



Martes 28 | 18:00h. Taller y cuentos Peloestrella, con Quiel Ramos. Niños a partir de 6 años. Inscripciones en bpniveiro@gmail.com desde las 9:00 h.

Miércoles 29 | 17:30 h. Taller delantal navideño, con Tata Carlota. Solo adultos. Inscripciones bpniveiro@gmail.com desde las 9:00 h.

Miércoles 29 | 11:00 h. Taller de camisetas Navidad, con Geodiver. Niños 6 a 10 años. Inscripciones en bpniveiro@gmail.com desde las 9:00 h.



Martes 4 enero | 11:00 h. Taller Jumping Clay, con Ciencia Divertida. Niños 6 a 10 años. Inscripciones bpniveiro@gmail.com desde las 9:00 h.

Todas las inscripciones comenzarán el 13 de diciembre

PROGRAMACIÓN BIBLIOTECAS SANTA MARÍA Y PATROCINIO

Del 1 al 15 | Exposición de los Poemas del Barrio.

Del 15 al 30 | Exposición libros navideños.

Jueves 23 | Taller manualidad navideña. Bibliotecarias de BDUs

Lunes 27 | Representación Cuento de Navidad, con Abril Producciones

Martes 28 | Cuenta cuentos Una Navidad muy especial, con El Barquito de Colores Producciones.

Miércoles 29 | Taller interactivo Barras y Nudos, con Mimaia Arquitectos.

Jueves 30 | Taller de Robótica, con Genius.

Lunes 3 enero 2022 | Magia entre libros, con el Mago Oski.

Martes 4 enero 2022 | Manualidad navideña, con Tata Carlota.

Miércoles 5 enero 2022 | Taller de cocina Dulce Navideño, con Marinor Activities.

Horarios

10:30 h. BDU Santa María

12:30 h. BDU García Lorca Patrocinio

EXPOSICIONES

Centro Cultural El Salvador

De 18 de noviembre a 11 de diciembre

Exposición Fotográfica Noticias desde Bobo-Dioulasso

De Antonio Damián Gallego Gómez

Con motivo de la exposición se presentará el libro de fotografías. Los beneficios de esta publicación serán destinados íntegramente a los refugiados de Burkina Faso.

Organiza: Asociación Fotográfica Taboracrom de Talavera de la Reina

Colabora: Organismo Autónomo Local de Cultura del Ayto de Talavera de la Reina



De 13 de diciembre a 22 de enero

Exposición de Pintura Óleos y Acrílicos, de Fidel María Puebla Luz sobre la Tierra

Fidel María Puebla es uno de los pintores toledanos más destacados; sus cuadros se encuentran en diversos puntos de la geografía nacional y en colecciones privadas de Estados Unidos, Canadá, Venezuela, México, Suecia, Bélgica, Luxemburgo, Holanda, Francia, Alemania, Italia, Egipto y Australia. Pero sus lienzos, centrados en los últimos años en reflejar la geografía de los Montes de Toledo y en hacer un homenaje a la obra ilustre de Miguel de Cervantes, no son los únicos que han viajado.

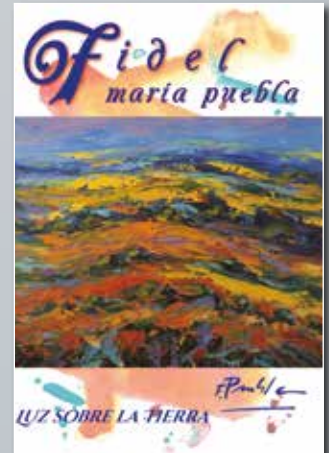



Centro Cultural Rafael Morales

Sala Marisa Esteban

Del 5 de noviembre al 30 de diciembre

Exposición de poesía e ilustración.

Palabras que mis latidos cuentan y para colmo sin avisar...

De Rosa Martínez Moratalla

Sala Enrique Ginestal

Del 15 de noviembre al 15 de enero

Exposición: Salinas recuperado

Pedro Salinas deja cerrada su biblioteca en la casa de Príncipe de Vergara, 76 en Madrid para organizar los cursos de verano del 36 en la Universidad Internacional de Santander (más tarde conocida como la UIMP, de cuya iniciativa fue pionero) con la idea de volver y, sin embargo, ya no regresaría nunca. Desde allí, se vería obligado a abandonar el país y embarcar hacia América, con el fin de dictar el curso que tenía previamente acordado (el curso 36/37) en el Wellesley College y, además, de ponerse a salvo.

Este legado en parte es salvado por el teniente Reyes, como consta en el acta que se muestra en la exposición y llega en 1939 al Instituto Cervantes de Madrid. En 2017 llega el fondo a la Biblioteca Regional de Madrid, que se ocupa ahora de su custodia, conservación y difusión, desde ese centro educativo.

Esta muestra nos ofrece la ocasión de disfrutar una parte fundamental del legado, absolutamente imprescindible para comprender un concepto moderno de literatura en una concepción integradora de la tradición y la novedad.

Concretamente, se muestran 82 ejemplares procedentes del legado de Pedro Salinas, provenientes de la Biblioteca Regional de Madrid, a los que se suman cuatro ejemplares aportados por el profesor Abraham Madroñal, tras cotejar la inclusión de los títulos en el inventario de Pedro Salinas (no forman parte de su biblioteca esos mismos ejemplares, pero sí esos títulos y esas ediciones).

Agradecimientos: Biblioteca de la Real Academia Española, Biblioteca Nacional de España, Residencia de Estudiantes de Madrid y Filmoteca Española.



VENTA ANTICIPADA DE ENTRADAS



La venta todos los espectáculos, a través de teléfono e internet, será sin comisiones de venta

Presencial:

Teatro Victoria de martes a sábado -ambos inclusive- de 19:00 a 21:00 horas.

Se admite el pago con tarjeta

Telefónicamente:

902106601 y 985969708, de 9:00 a 21:00 horas ininterrumpidamente los 365 días del año

Internet:

En la WEB entradas.liberbank.es

El día de la representación 1 hora y media antes de la misma en el lugar del acto

Teléfono de información cultural: 925820126

Teléfono del Teatro Palenque: 925821333

Teléfono del Teatro Victoria: 925827358

Organismo Autónomo Local de Cultura del Excmo Ayto de Talavera de la Reina
Centro Cultural Rafael Morales, Plaza del Pan, 5

Teléfono: 925 82 01 26

Email: cultura@talavera.org

Los espectáculos ya están a la venta en todos los canales

Pueden suscribirse a las noticias de CULTURA en la web talavera.org

¡Suscríbete!

Suscríbete a nuestro boletín de noticias para recibir todas las novedades.

ENVIAR

o enviar un email a cultura.talavera.org

En ambos casos, recibirá un correo para confirmar la suscripción

Programación sujeta a cambios de última hora por causas ajenas al O.A.L.C.





CULTURA



Excmo. Ayuntamiento
de Talavera de la Reina



Castilla-La Mancha



DIPUTACIÓN DE
TOLEDO